

Association des familles Labrosse dit Raymond

L'Ancêtre

VOL. 11, NO 4

ÉTÉ 2004, NUMÉRO 35

Invitation à la retrouvaille...

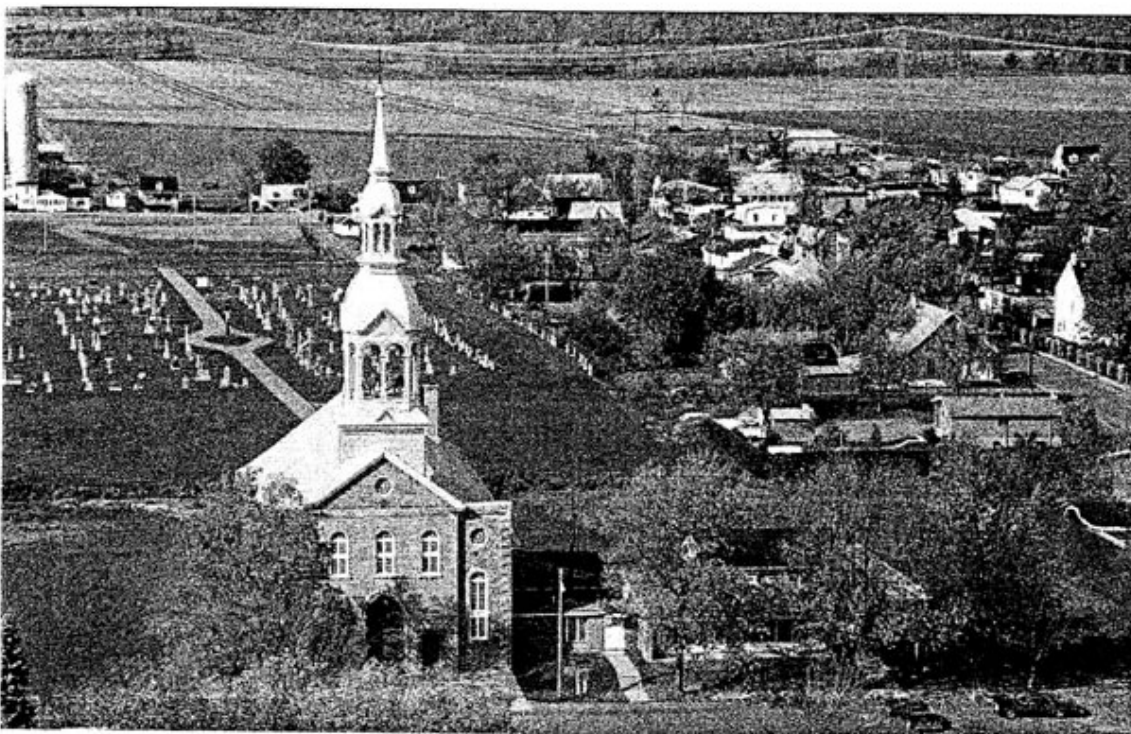

L'église de St Benoît, la première fut détruite lors de la rébellion de 1837. Elle était de style d'inspiration italienne. Celle-ci fut bénie le 30 octobre 1853, de style néoclassique avec un cachet de renaissance italienne. L'orgue au jubé est un Casavant de 1897. Derrière l'église, l'on aperçoit une partie du village de St Benoît.

**Le samedi, 11 septembre 2004.
Au Chalet du Ruisseau, Rang La Fresnière, St Benoît.**

CONSEIL D'ADMINISTRATION

2003-2004

Réjean Raymond (357)
Président

Lachute, Qc

Tél. 450-562-3662

raymond.rejean@videotron.ca

Michel Raymond (114)
Vice-Président

St-Eustache, Qc

Tél. 450-623-1332

mraylab@hotmail.com

Robert Labrosse (075)
Trésorier

Anjou, Qc

Tél. 514-354-0957

robert.labrosse2@sympatico.ca

Réal Brazeau (Secrétaire)
Boucherville, Qc

Tél. 450-655-8078

Directrice et directeurs

Paul Raymond (333)

Lachute, Qc

Tél. 450-562-6330

Jean Raymond (189)

Montréal, Qc

Tél. 514-645-3934

Gérard Labrosse (194)

Laval, Qc

Tél. 450-969-0547

y.glabrosse@videotron.ca

Janette Raymond (371)

Brownsburg-Chatam, Qc

Tél. 450-533-4805

Fax. 450-533-4805

ATTENTION S.V.P.

S'il vous plait nous aviser de tous changements d'adresse. Vous êtes important pour nous chers cousines et cousins. Merci de votre collaboration.

POUR NOUS JOINDRE

Association des familles Labrosse dit Raymond

C. P. 32059 Montréal, Qc Canada H2L-4Y5

Tél. 514-645-3934

Fax. 514-640-4141

Courriel : mraylab@hotmail.com

Site internet. www3.sympatico.ca/rlabrosse

« Invitation du président »

Chers cousins et chères cousines, déjà un deuxième mandat c'est écoulé. Le temps passe si vite, j'ai aimé ce rôle au sein de l'association et encore cette année, j'avais une équipe formidable pour m'appuyer. Je profite de l'occasion pour remercier les membres du conseil d'administration pour leur excellent travail.

Donc c'est le 11 septembre que je vous invite à la 12^{ième} retrouvailles de votre association au Chalet du Ruisseau. Cette année la formule a été révisé l'accueil se fera à **midi**. Vous avez le déroulement de la journée à la dernière page. Cette année il y aura encore des prix de présence, les commanditaires se font un grand plaisir de nous les offrir.

C'est une très belle occasion de vous retrouvez cousins et cousines à la campagne dans un paysage paisible entouré de pommiers pour faire un brin de jasette. Je vous y attend.

Réjean Raymond
Président

Invitation s.v.p.

Répondre avant le 3 septembre 2004. Merci.

ASSOCIATION DES FAMILLES LABROSSE DIT RAYMOND

Coupon réponse

NOM:

PRENOM :

MEMBRE

MEMBRE

REPAS : \$25.00 X PERSONNES = -----

NON MEMBRE

REPAS : \$30.00 X PERSONNES = -----

À NOTER POUR CEUX QUI VOUDRAIENT RENOUVELLER LEUR CARTE DE MEMBRE, ILS POURRONT LE FAIRE À L'ACCUEIL.

RÉPONDRE AVANT LE 3 SEPTEMBRE 2004. Merci

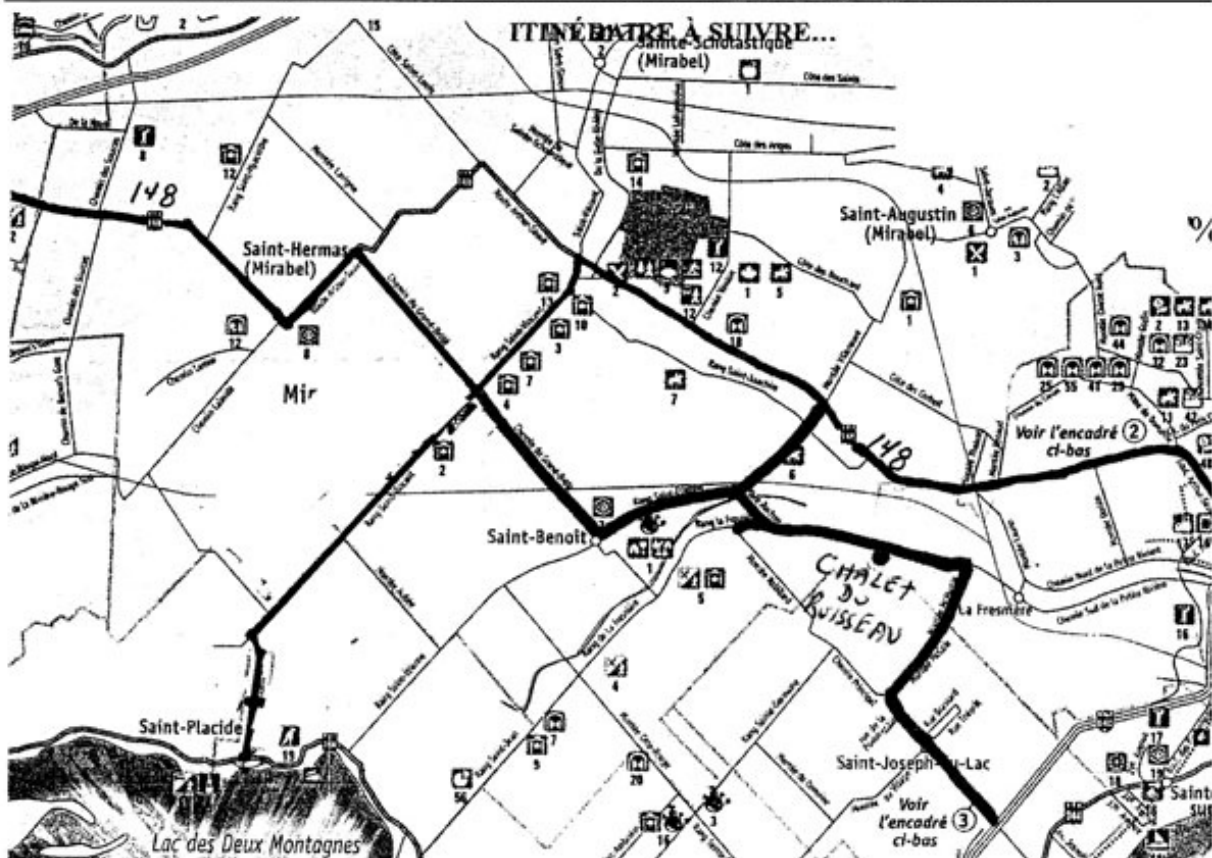

RETRouvailles

ST BENOIT, SAMEDI 11 SEPTEMBRE 2004

L'Association des Familles Labrosse dit Raymond à douze ans déjà. Encore enfant, l'adolescence approche, célébrons cette fin de jeunesse avant d'entrer dans les temps compliqués des ados, mais tellement gratifiant.

Sachez qu'au temps de nos ancêtres, seulement 60% des enfants de Nouvelle-France atteignaient cet âge. Notre association fait maintenant parti de ceux qui ont traversé l'enfance pour parvenir à ce printemps de la vie, et comme nos ancêtre, elle deviendra forte avec beaucoup de membres dans la famille.

En 1780, St Benoît (Grand Brûlé), premier lieu de développement de la Seigneurie du Lac des Deux-Montagnes, a été choisi pour fêter ce passage. Dès le tout début de la colonisation de cette paroisse, les Labrosse dit Raymond s'implantèrent soit à la Côte St-Joseph, à la Côte St Joachim ou à la Côte St Vincent. Vers 1830 – 1840, les enfants de ces premiers colons se déplacèrent vers les villages détachés de St Benoît. On trouvera des Labrosse à St-Placide, St-Scholastique, St Hermas et St Joseph du Lac.

Après Pointe-Claire, beaucoup d'entre nous ont St Benoît comme seconde souche. On a qu'à penser à la descendance des:

Michel Labrosse et Elizabeth Biroleau
Guillaume Labrosse et Geneviève Lanthier
Joachim Labrosse et Judith Groulx
Michel Labrosse et Pauline Monet

Pascal Labrosse et Josette Ethier
J.-Baptiste Labrosse et Françoise Lauzon
Joseph Labrosse et Marie-Rose Biroleau
et probablement plusieurs autres que j'oublie

Pour ceux-ci, venez fouler la terre de vos grands-parents ou arrières, ou arrières-arrières grands-parents, pour les autres, venez vous aussi fouler cette même terre et vous rapprocher de vos frères et sœurs.

Permettez vous une journée de célébrations, de festivités en pleine campagne à St Benoît, le samedi, 11 septembre 2004. La journée débutera à midi et se terminera lorsque vous serez fatigués. Le souper sera à servi à 17 heures.

Réal Brazeau

Chalet du Ruisseau, 12570 rang La Fresnière .
St Benoît

Association des familles Labrosse dit Raymond.

Déroulement de la journée du 11 septembre 2004.

12h00 à 12h30 : accueil (café et jus).

12h30 à 13h30 : assemblée générale annuelle.

13h30 à 17h00 : activité, tournoi de poche, bavardage et cueillette de pommes si désirer.

17h00 à 19h00 : souper, au menu : potage aux légumes, buffet froid et vin.

19h00 à la fermeture : danse et prix de présence.

Pour information :

Claudine Raymond Poirier : Présidente Organisatrice 450-562-3491.

Réjean Raymond : Président de l' A.F.L.R. 450-562-3662.

Invitation à la retrouvaille.

Chers cousins et chères cousines, une fois de plus cette année nous nous retrouverons en milieu rural pour le 12^{ème} anniversaire de l'association. Cette fois-ci, c'est au Chalet du Ruisseau dans le rang La Fresnière à St Benoît que nous nous rassemblerons pour cette retrouvaille. Je crois que les deux dernières années à la campagne vous ont beaucoup plu. Donc cousins et cousines de la grande ou de la petite ville, venez respiré l'air de la campagne. Amenez-vous en grand nombre. Nous demeurerons sur le site, pas de visite cette année, place à la fraternité et à la jasette. C'est en grand nombre que je vous y attend, c'est une invitation.

Claudine Raymond Poirier
Présidente organisatrice

Chalet du Ruisseau
12570 Rang La Fresnière
St Benoît.